PRZEKRÓJ PIONOWY A - A

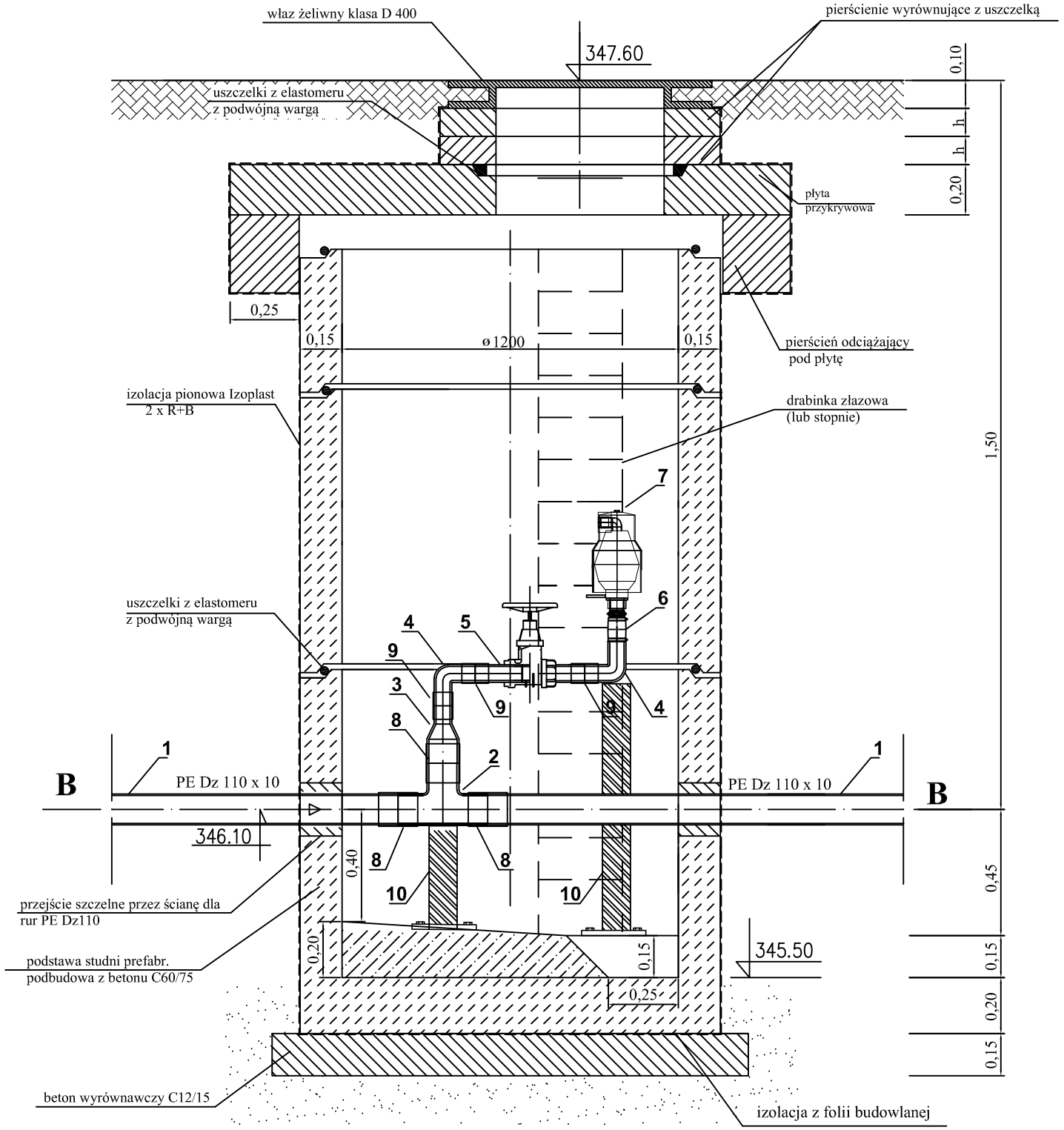

RZUT

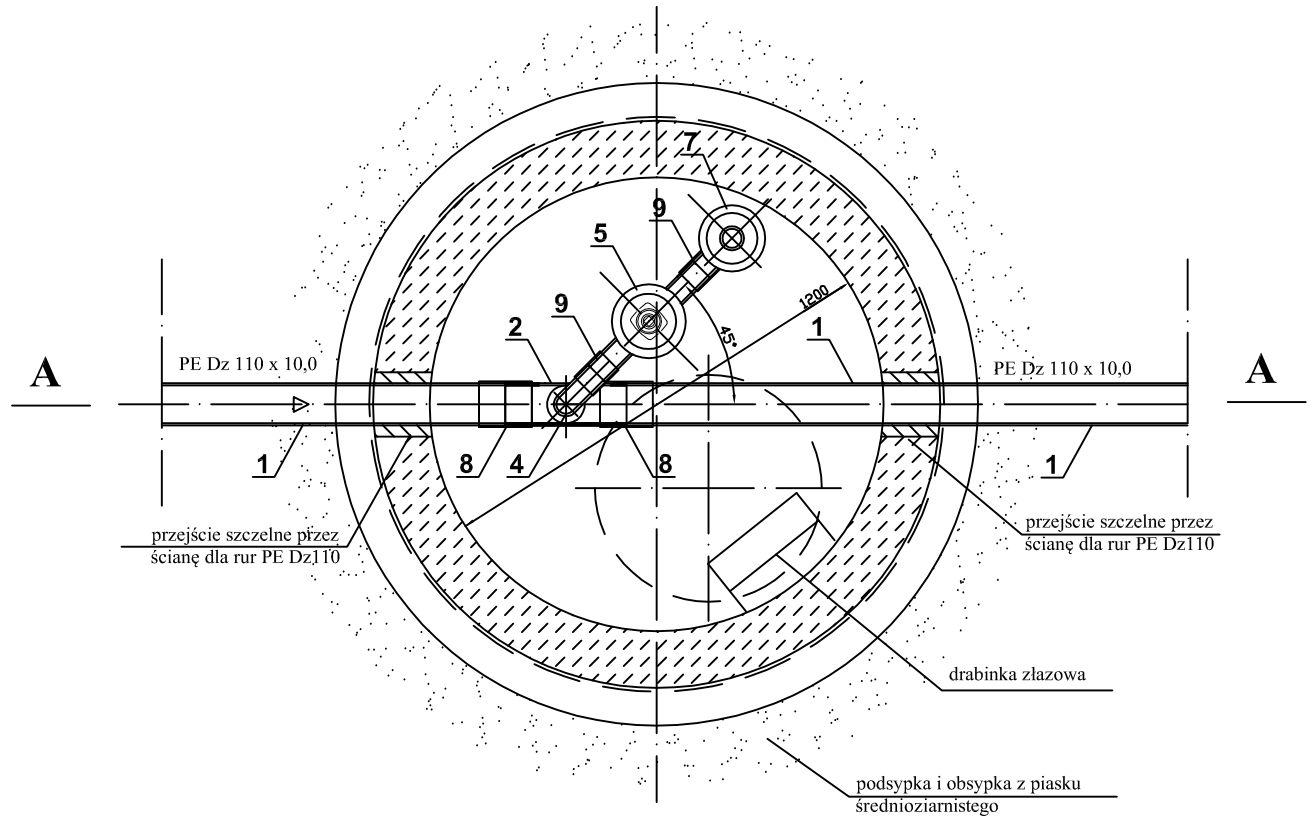

L.p	Rodzaj materiału, urządzenia	Jedn.	Ilość	Nr kat.	Producent
1	Rura ciśnieniowa PE 100-RC/RC SDR11 PN16 Dz110x10	m		-	-
2	Trójnik 90° równoprzelotowy PE100 SDR11 Dz110	szt.	1	753201014	Georg Fischer
3	Redukcja LS PE100SDR11 PN16 Dz110/63	szt.	1	753901078	Georg Fischer
4	Kolano 90° PE100 SDR11 Dz63	szt.	2	753101011	Georg Fischer
5	Zasuwa z żywicy POM z króćcami do zgrzewania DN 2"	szt.	1	2670	Hawle
6	Elektomufa przejśie PE/mosiądz z gwintem zewnętrznym z zaciskami montażowymi PE100 SDR11 Dz63	szt.	1	720920761	Georg Fischer
7	Zawór odpowietrzająco-napowietrzający DN 2" dwustopniowy przyłącze z gwintem wewnętrzym na wlocie zaworu	szt.	1	9876	Hawle
8	Elektromufa bez zacisków montażowych PE100 SDR11 Dz110	szt.	3	753911614	Georg Fischer
9	Elektromufa z zaciskami montażowymi PE100 SDR11 Dz63	szt.	3	753911611	Georg Fischer
10	Podpora regulowana ze stali nierdzewnej	szt.	2	-	-

UWAGA!

1. Wymienione w specyfikacji materiały i urzadzenia mogą być zastąpione równoważnymi materiałami i urządzeniami w uzgodnieniu z Inwestorem i ekspoloatatorem sieci wodociągowej tj. Wodociągami Ziemi Cieszyńskiej Sp z o.o. w Ustroniu

43-300 Bielsko-Biała ul. Żywiecka 13

AKTYN Sp. z o.o.

		Imię i nazwisko / nr upr. bud.	Podpis:
Inwestor: Gmina Goleszów 43-440 Goleszów ul. 1 Maja 5	Projektował:	Danuta Mleczko nr upr. 10/94 B-B spec. instalacyjno-inżynieryjna	
Inwestycja: Rozbudowa sieci wodociągowej w rejonie ul. Długiej w Bażanowicach	Opracował:	mgr inż.Łukasz Nędzka	
	Sprawdził:	mgr inż. Kazimierz Gajda SLK/3076/PWOS/10 spec. Instalacyjna	
Stadium: Projekt budowlany			
Tytuł rys.: STUDNIA Z ZAWOREM NAPOWIETRZAJĄCO-ODPOWIETRZAJĄCYM	Skala:	Data: 11.2024r.	Nr rys.: 5